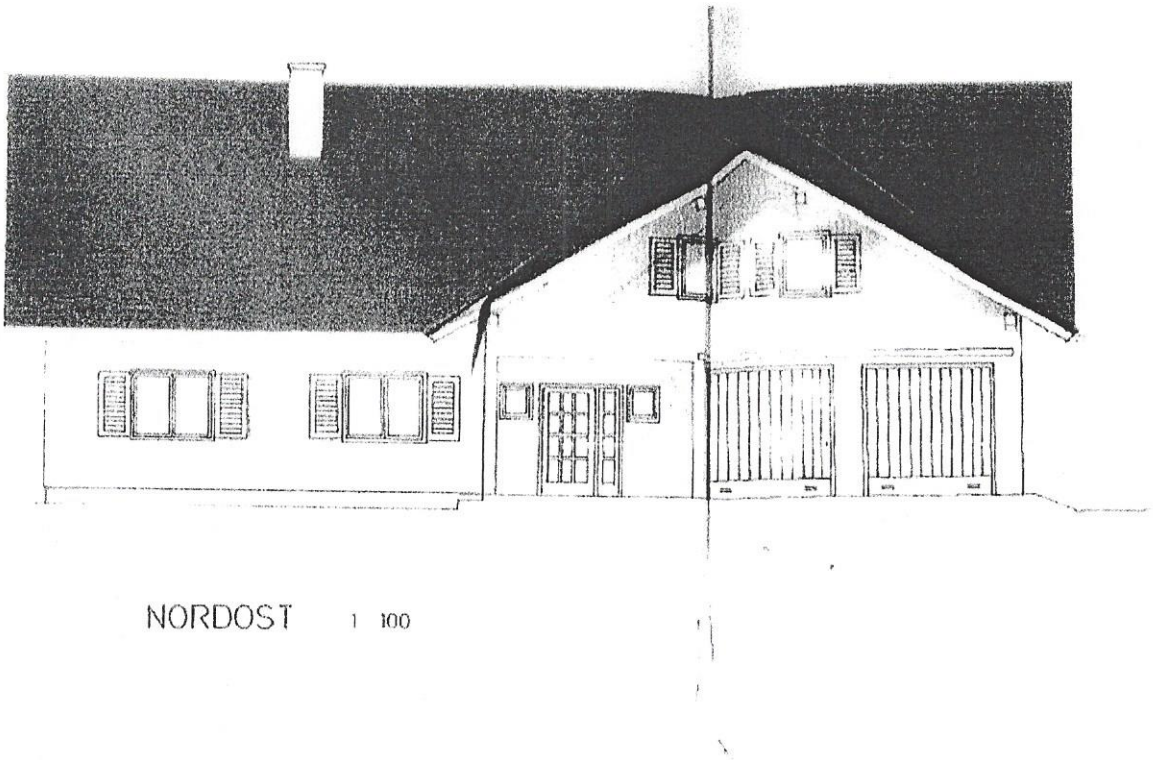
NORDOST 1 100

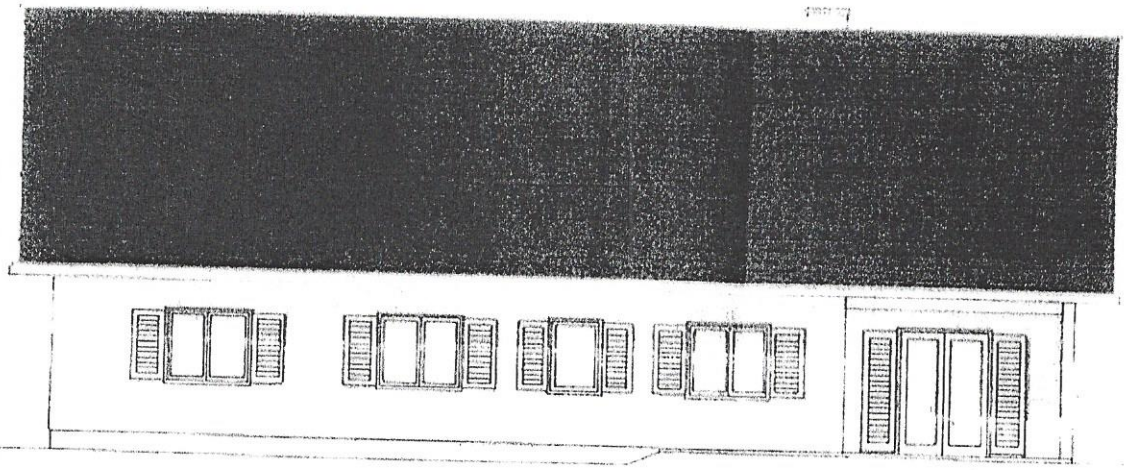

SÜDWEST 1 100

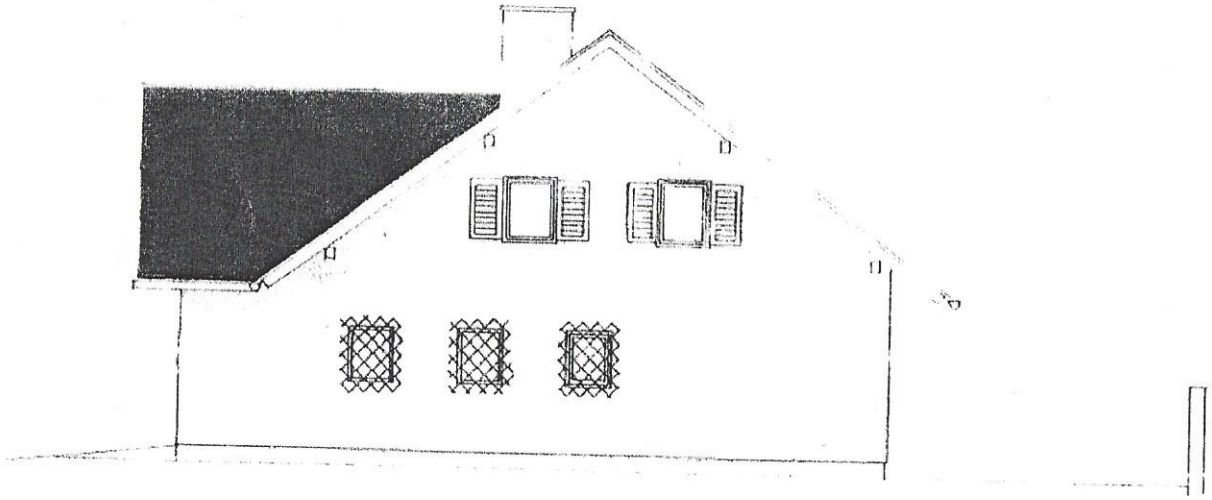

(Anmerkung: Rechts von der Doppelgarage wurde – abweichend vom Einreichplan ein Carport für ein Kfz in Leichtbauweise (Holzträger auf Punktfundamenten – mit einer Eindeckung aus Dachstein errichtet.)

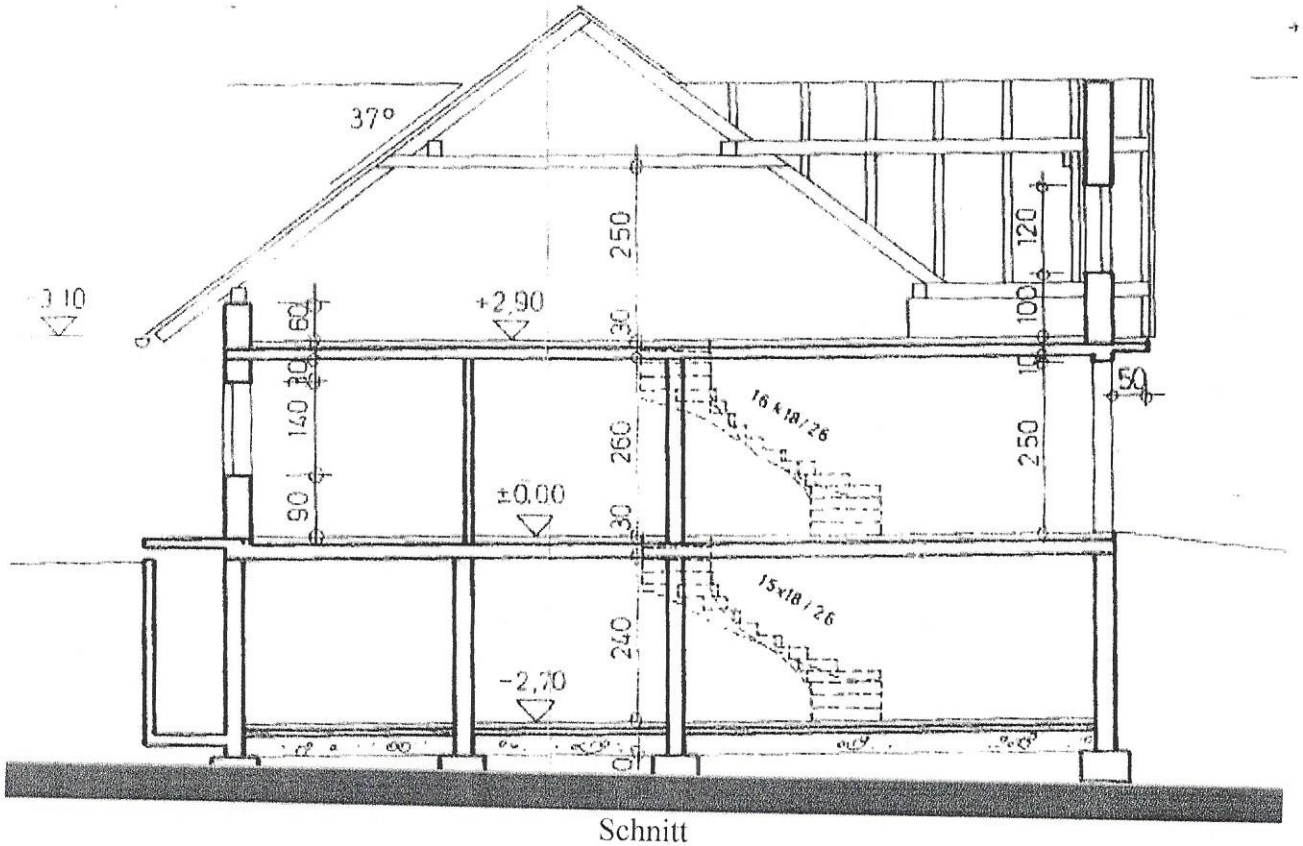

Schnitt

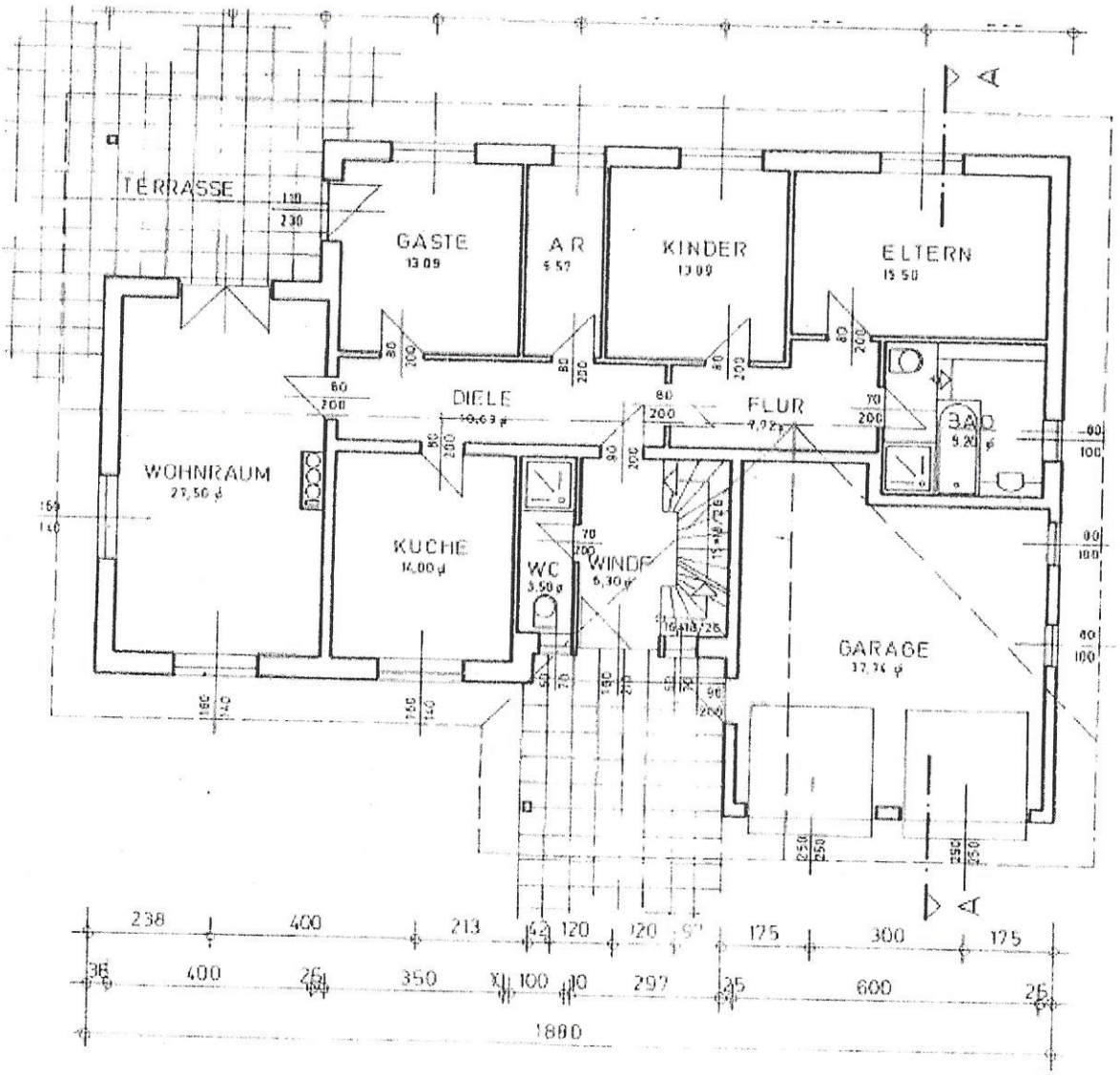

ERDGESCHOSS 1 : 100

Anmerkung: Im Jahre 1998 wurde die an den Wohnraum angebaute Terrasse eingehaust und als Wintergarten ausgeführt.
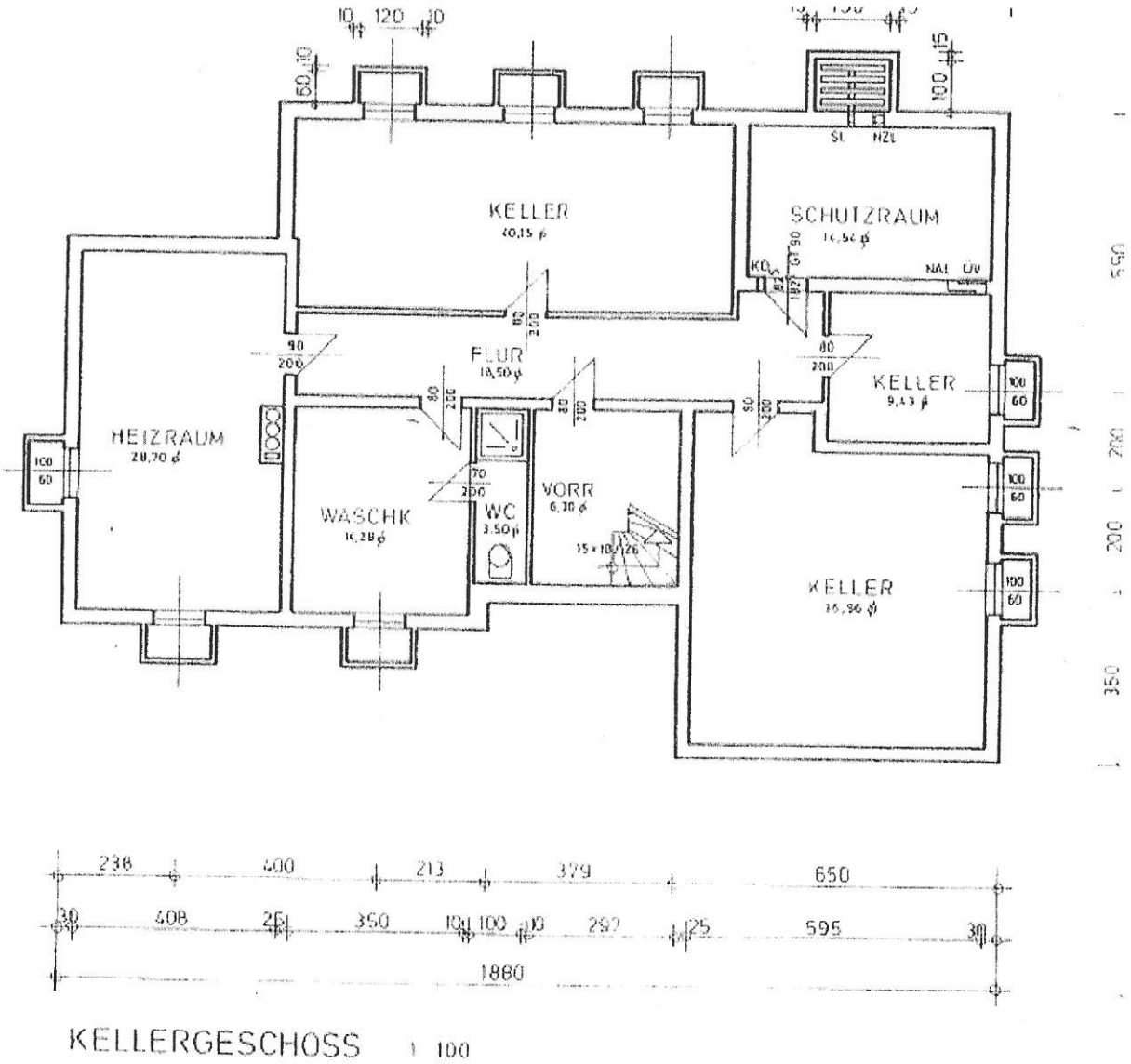
2.8.1 Pläne Wohnhaus und Garage – (Quelle: Einreichplanung 1985 – nicht maßstabsgetreu!)